

TEKNISKA UPPGIFTER

TOT. BYGGNADSYTA 1440 M²
 BOSTADSYTA M²
 VOLYM ~ 5100 M³
 BILPLATSER
 20 ST. PÅ TOMTEN
 BRANDHÄMMANDE BYGGNAD

PLANTERING / YTSKIKT

- PLANTERAD BUSKE
- PLANTERAD TRÄD
- B=BJÖRK
- R=RÖNN
- L=LÖNN
- GRÄSMATTA
- ASF ASFALTYTA
- GR GRUSYTA

BYGGNADENS HÖJDLÄGE

- BLANERAD GOLVHÖJD
- BEFINTLIG MARKYTA
- PLANERAD MARKYTA
- PLANERAD HÖJDLÄGE

28
AOI 1/2

RK.1.074

VASAN FÖRSÄMRING
 18.11.90

REV	03.09.1990	B	TK
K. OSAIKYLA KYRKBY	KORTTI / TI A 29	TONTTI RN O 1	VIRANOMAISEN MERKINTÖJÄ
RAKENNUSOIMENPIDE NYBYGGNAD			PIIRUSTUSLAJI HUVUDRITNING
RAKENNUSKOHDE/PROJEKT PORTOM ÄLDRINGSCENTER NÄRPES KOMMUN			MITTAKAAVA/ SKALA 1:200
SUUNNITTELUOIMISTO HEIKKI BOREN OY	TYÖNUMERO/PROJEKTNUMMER 90133K	ARK 1	
HIMANKA PL. 20 KONKOLA Tehtaankatu 20	09055131 09020431	TELEFAX 90050000 900310031	PAIVÄYSIDÄTUM 16.05.1990
		TELEFAX 900310031	SUUNNITTELUKITEKTI PHIRT/ITAD
			PIIRIT/ITAD TK
			TARK./GRANSKAD

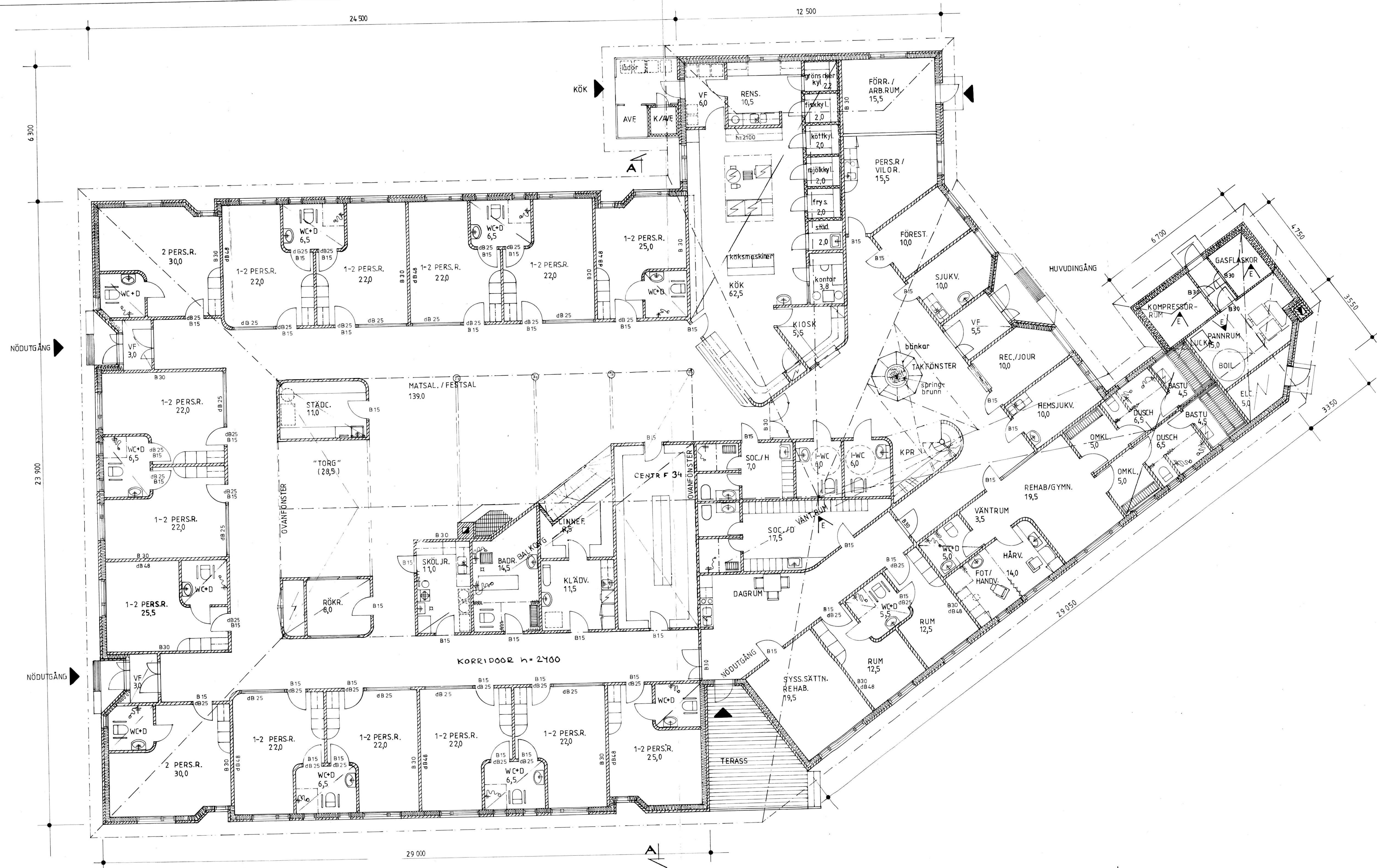

TILL EFTERRÄTTELSE GÖRKÄND
Byggnadsnämnden i Närpes
Byggn.sv. Nr. 282/19.90



REV.	03.09.1990	E	74
	5.6.90	D	
	16.05.90		
	20.04.90	B	
	03.04.90	A	
K.O.SA/KYLA KYRKBY	KORTT./TILA 29	T.JNTTI RN.O 1	VIRANOMAISEN MERKINTÖJÄ
RAKENNUSLOIENPIDE NYBYGGNAD			PIIRUSTUSLAJI HUVUDRITNING
RAKENNUSKOHDE/PROJEKT PÖRTÖM ÄLDRINSCENTER			PIIRUSTUSRITNING
NÄRPES KOMMUN			MITTAKAAVA/ SKALA
SUUNNITTELUYRITYS HEIKKI BOREN OY			PLAN
HIMANKA PL.20 KOKKOLA Tehtaankatu 35	p. 96856131 p. 96820431	TELEFAX 96850088 TELEFAX 968310631	TYÖNUMERO/PROJEKTNUMMER 90133
			ARK 2
			PAIVÄY/DATUM 03.04.90
			MUUTOS/REV. E
			SUUNN./ARKITEKTI PIIRIT./RITAD
			TA./K./GRANSKAD

10102

Konstruktioner

YP1
 Katepal takplatta
 Underlagsfilt
 Spontade bräder 16x70 95mm
 Fackverk
 Mineralull 250mm
 Regling 50x50mm c/c 600mm, mineralull A 50mm
 Fuktsparr ALUMIT
 Gles panel 22x100 c/c 300mm
 Gyproc 13 R0, sprutmålning

YP 2
 Katepal takplatta
 Underlagsfilt
 Spontade bräder 16x70-95mm
 Regling, luftrum 50-100mm
 Bärande konstruktion c/c sekundärbalkar
 Mineralull 250mm
 Regling 50x50mm c/c 600mm, mineralull A 50mm
 Fuktsparr ALUMIT
 Gles panel 22x100 c/c 300mm
 Gyproc 13 R0, målning
 Gles takpanel/se spec ritning

US1
 Bränt borstat tegel 130x85mm
 Luftspalt 15mm
 Vindskydd / Gyproc
 Regling 50x125mm, min.ull. 175mm
 Fuktsparr 0,2mm plastfolie
 Gyproc 13 R0
 Ytskikt

AP1
 Ytskikt
 Stålglättad betong 60mm
 Styrox 100mm
 Arm. betong 80mm
 Grus/makadam ~1600



SEKTION A-A

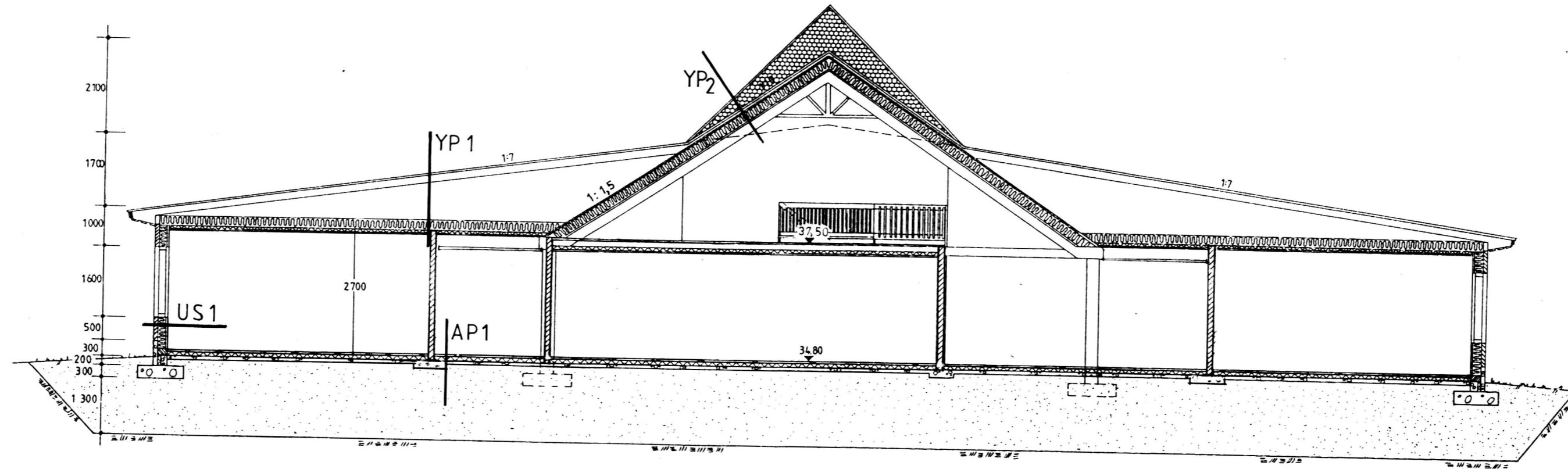

TILLBEFÄRÄTTELSE OCH
 Byggnadsnämnden i Närpes
 Byggn.löv. Nr. 282/1990

VÅSÅN TYÖSUOJELUJURIN
 VÄSKÅ ABETÄRSKYDDSDISTRIKT
 Dnr 180/43/90
 18.9.90

K.OSA/KYI A Kyrkby	KORTT./TILA 29	TONTTI/RN.O 1	VIRANOMAISEN MERKINTÖJÄ	
RAKENNUSKOHDEN/PROJEKT NYBYGGNAD			PIIRUSTUSLAJI HUVUDRITNING	NO.
RAKENNUSKOHDEN/PROJEKT BÖRTOM ÄLDRIINGSCENTER NÄRPES KOMMUN			PIIRUSTUS/RITNING SEKTION A-A	MITTAKAAVA/ SKALA 1:50
SUUNNITTELUJURIN HEIKKI BORÉN OY			TYÖNUMERO/PROJEKTNUMMER 90 133K	ARK 7
<input type="checkbox"/> HIMANKA PL 29 p. 0968-55131 TELEFAX 968-55868 <input checked="" type="checkbox"/> KOKKOLA Tehtaankatu 35 p. 968-20431 TELEFAX 968-310831			PAIVÄYS/DATUM 6.9.1990	MUUTOS/REV.
<input type="checkbox"/> SUUNNITTELUJURIN <input checked="" type="checkbox"/> SUUNNITTELUJURIN			PHBT./RITAD LST	TARK./GRANSKAD TK-O

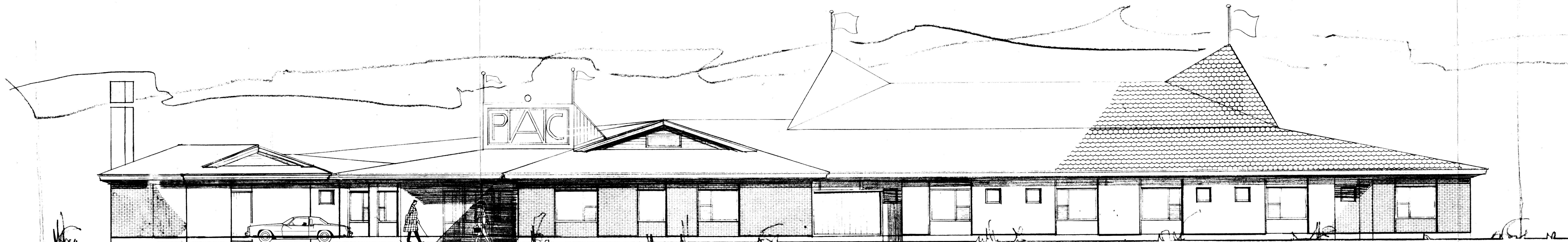

TILL ESTERRÄTTIGSE GODKÄND
Byggnadsnämnden i Närpes
Byggn.lov. Nr. 282/1990

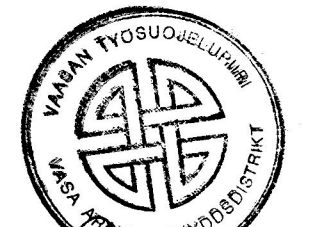

Diiv 180/143/90
18.9.90

➤ FASAD MOT NORD

REV.	03.09.1990	A	#
K OSA/KYLI A	K ÖRTT TILA	TONTTI/RNO	VIRANOMAISEN MERKINTÖJÄ
KYRKBY 29	29	I	
RAKENNUSTOIMENPIDE NYBYGGNAD	PIIRUSTUS/RIITING	NO.	
	HUVUDRITNING		
RAKENNUSKOHDE/PROJEKT	PIIRUSTUS/RIITNING	MITTAKAAVA/ SKALA	
PÖRTÖM ÄLDRINGSCENTER	FASADRITNING	1:100	
ÖSTERLANDSVÄGEN 64200 NÄRPES	MOT BACK-VÄGEN		
 SUUNNITTELU-TOIMISTO HEIKKI BORÉN OY	TYÖNUMERO/PROJEKTNUMMER	ARK 3	
	90133K		
<input type="checkbox"/> HIMANKA PL 29 p. 966-55131 TELEFAX 966-55888	PAIVAYS/DATUM	MUUTOS/REV.	
<input checked="" type="checkbox"/> KOKKOLA Tehtaankatu 35 p. 966-20431 TELEFAX 966-310631	23.05.1990	A	
	SUUNN/ARKITEKT	PIIRT./RIITAD	TARK./GRANSKAD
	LJT	LJT	

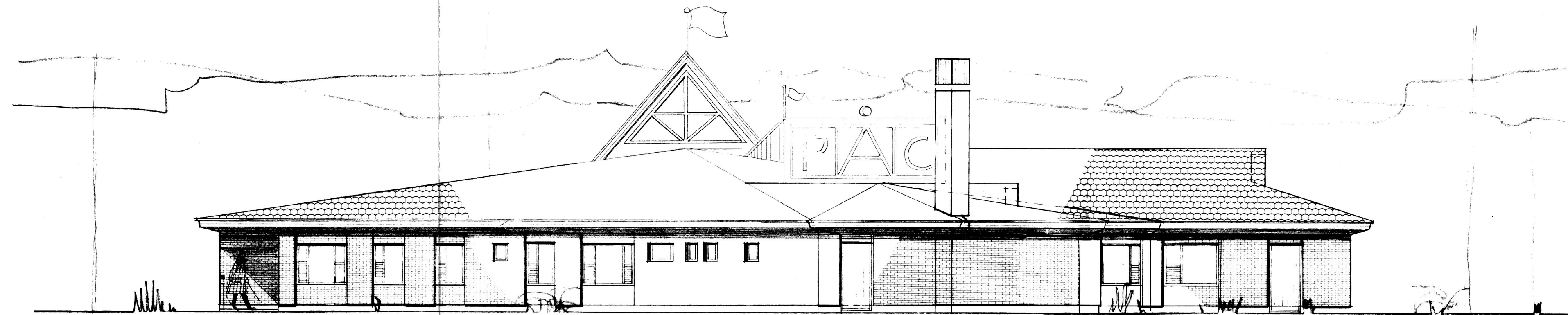

▶ FASAD MOT OST

TILL BEHÖRSTÄLSE GODKÄNNT
Byggnadsnämnden i Närpes
Byggn.lov. Nr. 282/1990

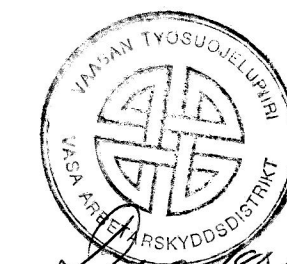

Date 18.9.90

REV	03.09.1990	A	#
K.OSA/KYLÄ KYRKBY	KORTT./TILA 29	TONTTI RN:O 1	VIRANOMAISEN MERKINTOJA
RAKENNUSLOINENPIDE NYBYGGNAD	PIIRUSTUSLAJI HUVUDRITNING		NO. 007
RAKENNUSKOHDE/PROJEKT PÖRTOM ÄLDRINGSCENTER ÖSTERLANDSVÄGEN 64200 NÄRPES	PIIRUSTUS/RITNING FASADRITNING MOT OST ◀	MITTAKAAVA/ SKALA 1:100	
<input type="checkbox"/> SUUNNITTELU <input checked="" type="checkbox"/> SUUNNITTELU HEIKKI BORÉN OY	TYÖNUMERO/PROJEKTNUMMER 90133K	ARK 4	
	PAIVÄYS/DATUM 23.05.1990	MUUTOS/REV. A	
<input type="checkbox"/> HIMANKA PL 29 p. 968-55131 TELEFAX 968-55888 <input checked="" type="checkbox"/> KOKKOLA Tehtaankatu 35 p. 968-20431 TELEFAX 968-310831	SUUNN./ARKITEKT LJT	PIIRT./RITAD LJT	TARK./GRANSKAD

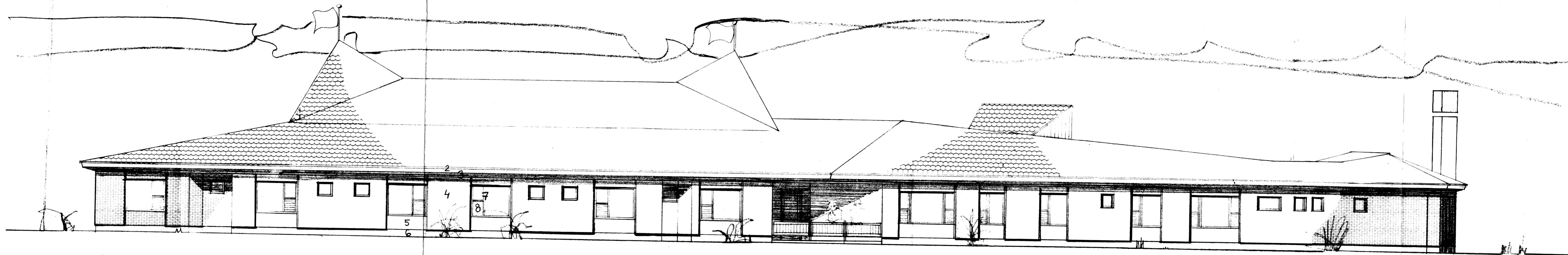

TILL EFTER RÄTTELSE OOKÄND
 Byggnadsnämnd i *pos*
 Byggn.löv. Nr. *282* / 19 *90*

Dno 1801/13/90
 18.9.90

➤ FASAD MOT SYD

- | | |
|-------------------------|----------------------------------|
| 1. Katepal plattor | Rustiikki, brun |
| 2. Finsågad panel | Vit |
| 3. Sned takfotsbrädning | Valtti Color Extra 50 |
| 4. Borstat tegel | Koria, Kuura e motsv. 130x60x275 |
| 5. " " | " " 85x60x300 |
| 6. Betongyta | Monicolor 6630 |
| 7. Fönster, dörrar | Valtti Color Extra 50 |
| 8. Galler av trä o dvl | Vita |

REV.	03.09.1990	A	RT
K OSA/KYLA KYRKBY	KORTT./TILA 29	TONTTI RN:O 1	VIRANOMAISEN MERKINTÖJÄ
RAKENNUSTOIMENPIDE NYBYGGNAD	PIIRUSTUSLAJI HUVUDRITNING	NO.	
RAKENNUSKOHDE/PROJEKT PÖRTOM ÄLDRINGSCENTER ÖSTERLANDSVÄGEN 64200 NÄRPES	PIIRUSTUS/RITNING FASADRITNING MOT ÖSTERLANDSVÄGEN	MITTAKAAVA/ SKALA 1:100	
SUUNNITTELU-TOIMISTO HEIKKI BORÉN OY	TYONUMERO/PROJEKTNUMMER 90133K	ARK 5	
<input type="checkbox"/> HIMANKA PL 29 p. 968-95131 TELEFAX 968-50868 <input checked="" type="checkbox"/> KOKKOLA Tehtaankatu 35 p. 968-20431 TELEFAX 968-310631	PÄIVÄYS/DATUM 23.05.1990	MUUTOS/REV.	
	SUUNN/ARKITEKT LJT	PIIRT/RITAD LJT	TARK/GRANSKAD

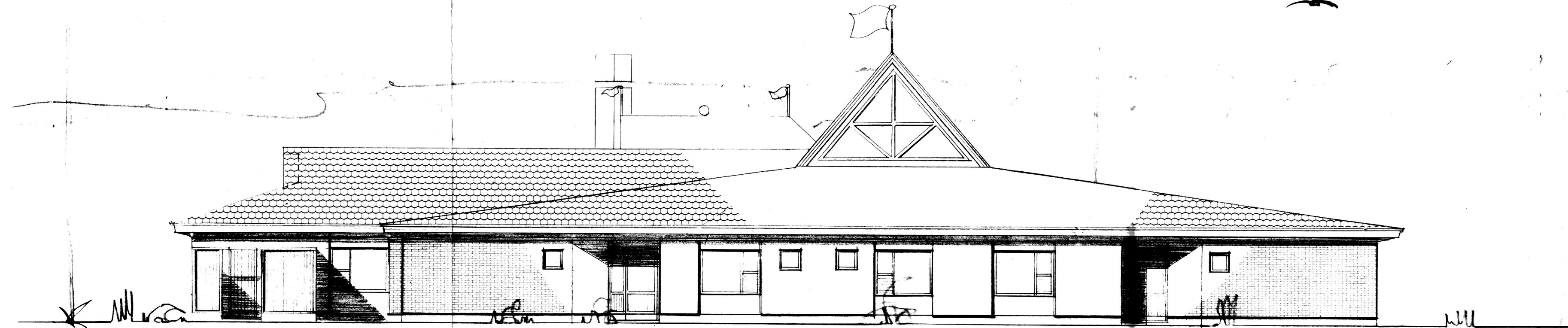

A FASAD MOT VÄST

TILL EFTERÅTTELSE
Byggnadsnämnden i Närpes
Byggn.löv. Nr. 232 /1990



2000 18.9.1990
18.9.90

REV	03 09 1990	A	
K OSA/KYLA	KORTT./TILA	TONTTI/RNO	VIRANOMAISEN MERKINTÖJA
KYRKBY	29	1	
RAKENNUSTOIMENPIDE	PIIRUSTUSLAJI NO.		
NYBYGGNAD	HUVUDRITNING		
RAKENNUSKOHDE/PROJEKT	PIIRUSTUS/ITNING	MITTAKAAVA/ SKALA	
PÖRTOM ÄLDRINGSCENTER	FASADRITNING	1:100	
ÖSTERLANDSVÄGEN 64200 NÄRPES	MOT VÄST ◀A		
 SUUNNITTELU-TOIMISTO HEIKKI BORÉN OY HIMANKA PL 29 p. 968-55131 TELEFAX 968-55888 KOKKOLA Tehtaankatu 35 p. 968-20431 TELEFAX 968-310831	TYÖNUMERO/PROJEKTTUNNUMMER	ARK 6	
	PÄIVÄYS/DATUM	MUUTOS/REV.	
	23.05.1990	A	
	SUUNN./ARKITEKTI	PIIRIT./RITAD	TARK./GRANSKAD
	LJT	LJT	